

이 대 우

전주대학교, 경희대 건축대학원을 졸업하고 조성용도시건축과 원오원아키텍스에서 실무를 쌓았고, 2019년 이대우건축사사무소를 개소하여 활동하는 건축가이다. 대지와 주변컨텍스트와 관계 속에서 집이 가져야 할 태도에 대해 탐구하며, 공공건축에서 개인단독주택에 이르기까지 크고 작은 규모, 다양한 용도의 프로젝트에 관심을 갖고 활동 중이다.

인적사항

주소 서울특별시 종로구 자하문로33길 43 청운현대아파트 상가동 101호
 이메일 leedaewoo@gmail.com
 전화번호 010 3018 6859

자격증

2015.12.30 건축사 자격증(제19762호) 취득 발급기관 : 국토교통부

학력

2004.03 - 2006.02 경희대학교 건축대학원 졸업 (건축학 석사)
 1998.03 - 2004.02 전주대학교 건축토목도시공학부 졸업 (건축공학 학사)
 1996.03 - 1998.02 전북대학교 사범대학 부속고등학교 졸업

경력

2022.01 - 현 인천경제자유구역청 경관위원회 위원
 2019.06 - 현 이대우건축사사무소(Leedaewoo architects) 대표
 2018.03 - 현 전주대학교 건축학과 겸임교수
 2020.01 - 2022.02 서울특별시교육청 학교공간 디자인혁신 학교건축가
 2018.10 - 2019.04 (주)리퍼블릭건축사사무소 대표
 2018.03 - 2018.08 (주)모노건축사사무소 소장
 2012.01 - 2018.02 (주)건축사사무소 원오원아키텍스 실장
 2007.09 - 2010.12 (주)건축사사무소 조성용도시건축 대리

수상경력

이대우건축사사무소

2021 당선작(1등) : KIST글로벌기숙사리모델링 설계제안공모 발주처 : KIST
 2021 최우수작(2등) : 서울시립발달장애인복지관 별관 설계공모 발주처 : 서울시
 2020 최우수작(2등) : 춘천시 제2안식의 집 신축 설계공모 발주처 : 춘천시

(주)건축사사무소 원오원아키텍스

2019 대상(대통령상) : 가파도 문화예술창작공간 발주처 : 제주도청
 한국건축문화대상 준공건축물 사회공공부문 주최 : 국토교통부

(주)건축사사무소 조성용도시건축

2013 대상(대통령상) : 고암이응노화백 기념관 발주처 : 국토해양부, 대한건축사협회
 한국건축문화대상 준공건축물 사회공공부문 주최 : 국토해양부, 대한건축사협회
 2007 당선 : 고암이응노화백 기념관 신축 설계공모 발주처 : 충남 홍성군

주요 프로젝트



영국내셔널갤러리 명화전 전시실 입구파사드

Year 2023

Area
기본설계, 실시설계

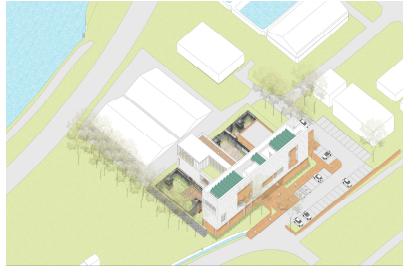

영주시 수도사업소 건립사업 설계공모

Year 2023

Area 2,145 m²
기본설계



홍릉 사회혁신커뮤니티 1,2호점 설계공모

Year 2022

Area 557 m²
기본설계



은평구 응암정보도서관 건립 설계공모

Year 2022

Area 1879 m²
기본설계



서울시 마포구 연남동 근생 대수선 및 증축

Year 2022

Area 234 m²
기본설계, 실시설계, 감리



KIST글로벌기숙사대수선공사 설계공모 당선작

Year 2021-2022

Area 1,278.26 m²
기본설계, 실시설계

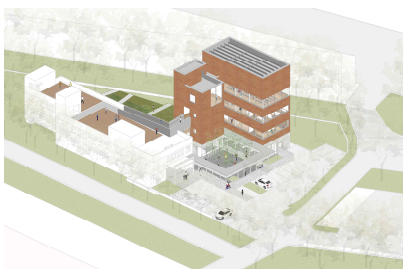

서울시립발달장애인복지관 설계공모 최우수작

Year 2021

Area 1,212.74 m²
기본설계



춘천시 제2안식의집 설계공모 최우수작

Year 2020

Area 1,696 m²
기본설계



진안 좌포리 단지형 농업인주택(6가구)

Year 2019 - 2020

Area 478 m²
기본설계, 실시설계, 감리



서울시 평창동 근생/단독주택 신축

Year 2020 -

Area 412.26 m²
기본설계, 실시설계



고양이응노화백 기념관 신축_대통령상

Year 2007 - 2010

Area 1,312 m²
현상설계, 실시설계, 감리

<http://leeungno.hongseong.go.kr/>

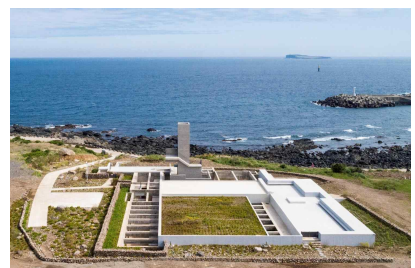

가파도 문화예술창작공간 신축_대통령상

Year 2017

Area 963 m²
감리

<http://gapado.org/>

주요 프로젝트



가파도 아름다운 섬 만들기 3단계
Year 2017
Area 582 m2
감리
<http://gapado.org/>



가파도 아름다운 섬 만들기 2단계
Year 2016 - 2017
Area 203 m2
감리
<http://gapado.org/>



가파도 아름다운 섬 만들기 1단계
Year 2016 - 2017
buildings 11
감리
<http://gapado.org/>



강릉 옥천동 근생 리모델링
Year 2017 - 2018
Area 998 m2
기본설계, 실시설계



성남고등동 단독주택 신축
Year 2020 -
Area 710 m2
감리
<http://gapado.org/>



성북동 주택 신축
Year 2012 - 2015
Area 1,238 m2
기본설계, 실시설계, 감리

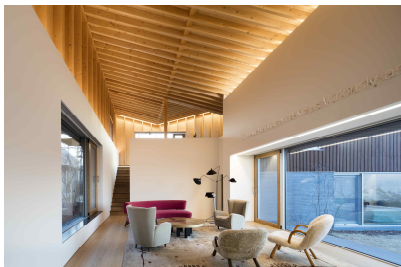

판교 하산운동 주택 신축
Year 2015 - 2016
Area 745 m2
기본설계, 실시설계, 감리



Y 파빌리온 신축
Year 2016
Area 275 m2
기본설계, 실시설계, 감리



제주 설화수의 집 신축
Year 2012
Area 2,300 m2
기본설계



고암이응노화백 기념관 신축_대통령상
Year 2007 - 2010
Area 1,312 m2
현상설계, 실시설계, 감리
<http://leeungno.hongseong.go.kr/>

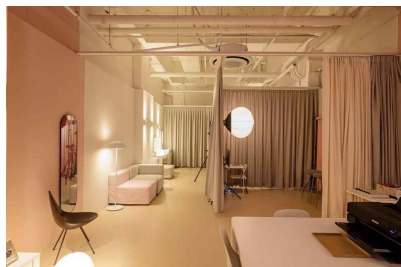

홍대 데이비스 셸피샵 인테리어
Year 2019
Area 63 km2
기본설계, 시공



가파도 아름다운 섬 만들기
Year 2013
Area 0.9 km2
마스터플랜
<http://gapado.org/>

주요 프로젝트



서울시 신문로2가 단독주택 신축

Year 2021

Area 1,075.51 m²

기본설계, 실시설계